Panel de Interconexión Vacio Excel para Módulos Keystone 24 Puertos, 0.5U Cromo

Número de referencia: 100-041

- Kit de puesta a tierra, tuercas jaula y bridas para cables mini incluidas
- Gestión trasera de cables de ajuste rápido
- Garantía del sistema de 25 años
- CIBSE TM65 Carbono incorporado: 2,286 kg CO2e

Resumen del producto

Los marcos de paneles de parcheo Keystone Excel están disponibles para el montaje de la gama de conectores Keystone sin herramientas Excel apantallados y no apantallados.

Se suministra con cada panel una bandeja de gestión trasera con posiciones de bridas para cables diseñadas a propósito, que se instala sin necesidad de herramientas ni fijaciones simplemente encajándola en su lugar.

Detalles del producto

Elemento	Valor
Apto para número de conectores	24
Apantallado	no
Categoría	Keystone jack dependent
Número de unidades de altura	0,5
Color	Otros
Altura	22 mm
Anchura	482,5 mm
Profundidad	96 mm

Panel de Interconexión Vacio Excel para Módulos Keystone 24 Puertos, 0.5U Cromo

Número de referencia: 100-041

Dibujo del producto

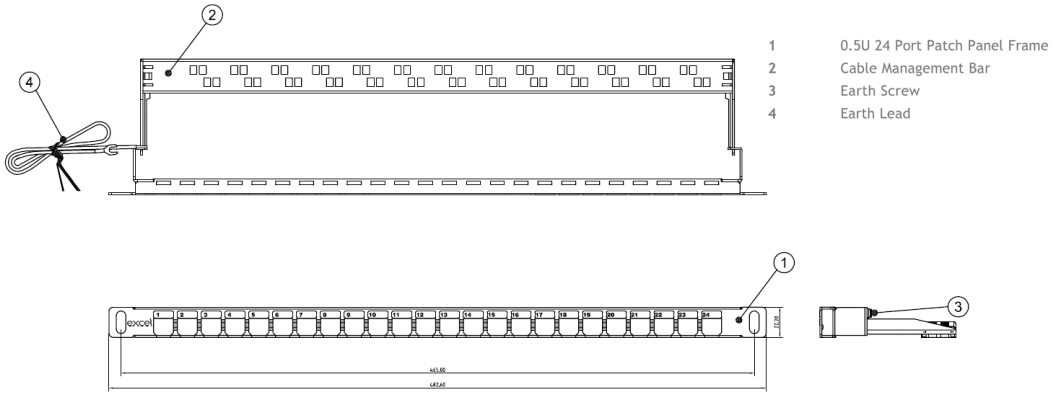

Estándares aplicables

Norma aplicable	Detalles
EIA-310-D	Armarios, racks, paneles y equipo asociado
RoHS-II/-III (2011/65/EU & 2015/863): 2023	Our products, demonstrate full adherence to the regulatory stipulations of the EU Directive 2011/65/EU (RoHS-II) and its corresponding delegated directive 2015/863 (RoHS-III).
WFD: 2023	Compliant to Waste Framework Directive
SCIP: 2023	Compliant - Does Not Contain Substances of Concern In articles as such or in complex objects (Products)
POPs (EU) No 2019/1021	EU Regulation for the restriction of Persistent Organic Pollutants.

Información sobre el número de referencia

Número de referencia	Descripción
100-041	Panel de Interconexión Vacio Excel para Módulos Keystone 24 Puertos, 0.5U Cromo

Excel es una solución completa de infraestructura con resultados de la mejor calidad, con un diseño, fabricación, asistencia y suministro sin riesgos.

Contacte con nosotros en sales@excel-networking.com

E&OE. Excel is a registered trade name of Mayflex Holdings Ltd.