Noyau Keystone RJ45 Non-Blindé Cat5e Excel Version Courte, Sans Outil Noir

Référence du produit: 100-202-BK

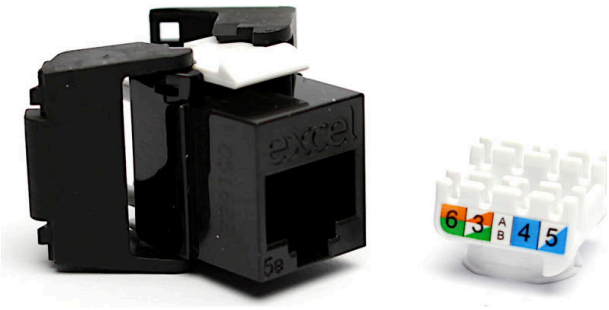

- Compatible ISO, EN et TIA
- Choix de couleurs
- Version courte - 28 mm de profondeur générale
- Vérification par une tierce partie
- Prennent en charge le Gigabit Ethernet
- Garantie système de 25 ans

Présentation du produit

Le noyau keystone Excel non blindé catégorie 5e version courte est une prise RJ45 version réduite dont le raccordement se fait sans outil. Leur taille réduite permet d'installer plusieurs câbles orientés vers et provenant de diverses directions lorsque ce type de noyau est installé dans un boîtier arrière de profondeur standard. Cette configuration offre plusieurs options d'installation comme les plastrons encastrés et les plastrons inclinés, plus fréquemment utilisés avec les noyaux keystone.

Grâce à sa taille réduite, ce noyau s'adapte parfaitement au panneau cuivre Excel à 24 ports de 0,5U et permet ainsi d'obtenir ainsi une densité maximum de 48 ports par 1U. La prise est logée dans un boîtier moulé en plastique ignifuge de haute qualité qui s'ouvre à l'arrière en papillon pour laisser apparaître les points de raccordement auto dénudants (IDC).

Caractéristiques du produit

Élément	Valeur
modèle	jack
type de connecteur	RJ45 8(8)
blindé	non
catégorie	5E
outil spécial requis	non
adapté à un câble rond	oui
adapté à un câble plat	non
adapté à un conducteur massif	oui

couleur	noir
plage AWG	22...26

Spécifications supplémentaires

Caractéristiques	Valeurs
Largeur	16,2 mm
Profondeur	28,3 mm
Hauteur	21,5 mm
Logement	ABS haute résistance aux chocs
Contacts RJ45	Alliage bronze phosphoreux plaqué nickel avec 50 micro-pouces de plaquage or
Contacts IDC	Alliage de bronze phosphoreux recouvert d'étain
Durée de vie RJ45	minimum 750 insertions
Température de stockage	-40 à +70°C
Température de fonctionnement	-10 à +60°C

Dessin de produit

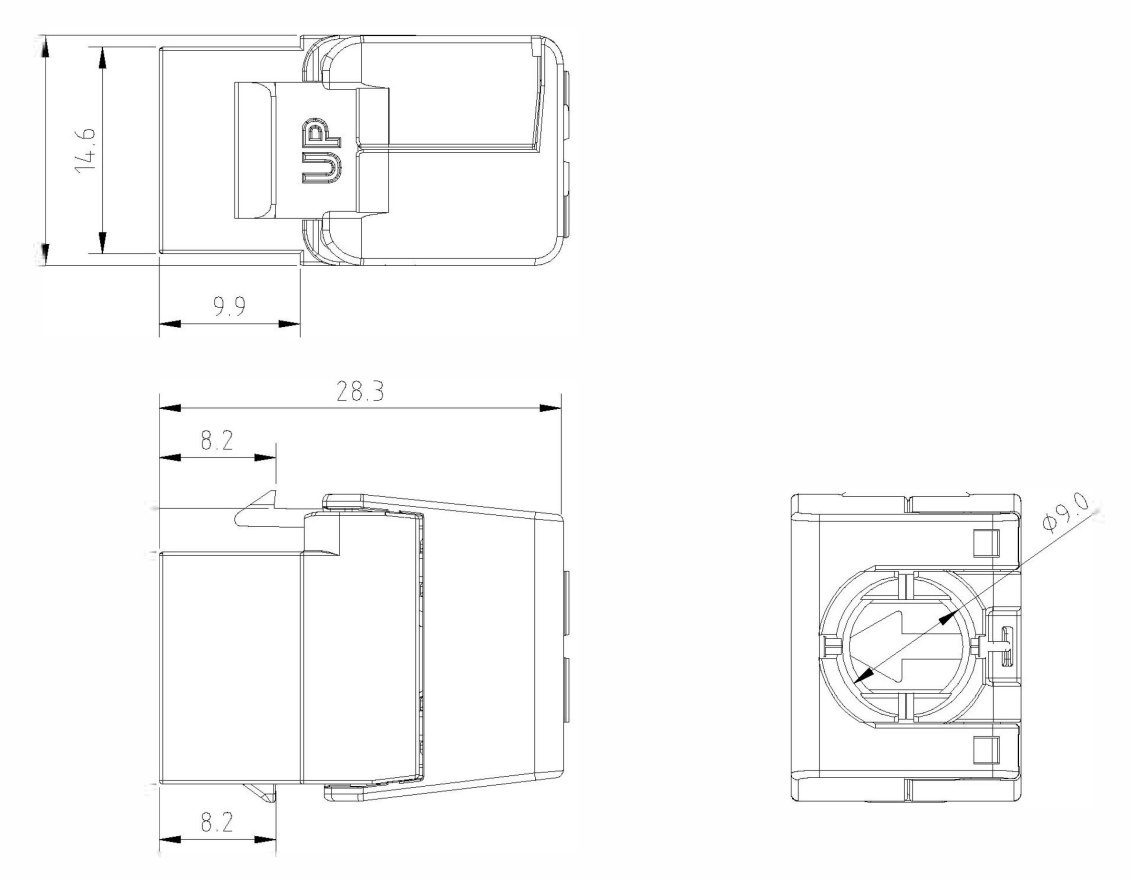

Accessoires inclus

Accessoires	Les Monomodes	24 lots
Attache de câble en nylon	1	24
Capuchon de connexion	1	24

Normes applicables

Norme applicable	Détails
RoHS-II/-III (2011/65/EU & 2015/863): 2023	Our products, demonstrate full adherence to the regulatory stipulations of the EU Directive 2011/65/EU (RoHS-II) and its corresponding delegated directive 2015/863 (RoHS-III).
ISO/CEI 11801-1:2017	Technologie de l'information - Câblage générique pour les locaux des usagers. Partie 1 Exigences générales

EN 50173-1:2018	Technologie de l'information Systèmes de câblage génériques - Exigences générales
ANSI/TIA 568-2.D	Normes sur les composants et le câblage de télécommunications à paires torsadées équilibrées
UL-94-V-0	La brûlure s'arrête dans les 10 secondes qui suivent deux applications de 10 secondes chacune, d'une flamme sur une barre de test. Particules enflammées non autorisées.
WFD: 2023	Compliant to Waste Framework Directive
SCIP: 2023	Compliant - Does Not Contain Substances of Concern In articles as such or in complex objects (Products)
POPs (EU) No 2019/1021	EU Regulation for the restriction of Persistent Organic Pollutants.

Informations concernant les références produits

Référence du produit	Description
100-202-BK	Noyau Keystone RJ45 Non-Blindé Cat5e Excel Version Courte, Sans Outil Noir
100-202-BK-24	Noyau keystone RJ45 non blindé catégorie 5e Excel - version courte, sans outil - noir (lot de 24)
100-202-WT	Noyau Keystone RJ45 Non-Blindé Cat5e Excel Version Courte, Sans Outil Blanc
100-202-WT-24	Noyau keystone RJ45 non blindé catégorie 5e Excel - version courte, sans outil - blanc (lot de 24)

Excel est une solution d'infrastructure globale aux performances internationales de premier plan - conception, fabrication, support et livraison - sans compromis.

Contactez-nous à l'adresse sales@excel-networking.com

E&OE. Excel is a registered trade name of Mayflex Holdings Ltd.